Общая информация. **Языковой центр начал работать в Малайзии 2007 году.** На сегодняшний день языковой центр проводит общие и интенсивные курсы английского, курсы по подготовке к IELTS, бизнес курсы и зимние и летние каникулы совместно с университетом Taylor's.

Расположение: Petaling jaya – благоприятный район, где находится множество колледжей, университетов и проживает обеспеченный класс Куала Лумпура

Стоимость курсов. Цена в ринггитах не меняется и берется за основу (а в $ приводится для ориентира, и меняется от рыночного курса $ к рингиту 1$=3.5 рингит)

Курсы интенсивного английского и курс по подготовке IELTS	Количество часов	Цены в Малайских ринггитах	Цены в $ США	В стоимость входит
1 месяц	100	1550	443	- регистрационный взнос; - книги и материалы; - тест на определение уровня английского языка
2 месяца	200	2800	800	
3 месяца	300	4050	1160	
4 месяца + visa на 6 месяцев	400	7550	2160	- регистрационный взнос; - книги и материалы; - тест на определение уровня английского языка; - виза - медицинский осмотр; -страховка
5 месяцев + visa на 6 месяцев	500	8830	2530	
6 месяцев + visa на 6 месяцев	600	10050	2880	
7 месяцев + visa на 1 год	700	11250	3220	
8 месяцев + visa на 1 год	800	12550	3590	
9 месяцев + visa на 1 год	900	13750	3930	
10 месяцев + visa на 1 год	1000	15250	4360	
11 месяцев + visa на 1 год	1100	16250	4650	
12 месяцев + visa на 1 год	1200	17550	5015	

Дополнительные расходы: встреча в аэропорту 350 рингит = $100

Возрастные ограничения: от 18-34 лет

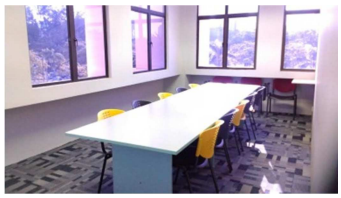

***Необходимые документы*:**
- фото 3,5 на 5,0 на голубом фоне
- паспорт (все листы включая пустые, с сроком действия не менее 12 месяцев)
- аттестат или диплом переведенный на английский и заверенный нотариусом (дата, ФИО, подпись и контактные данные переводчика или компании)
- оплата 650 долларов за начало визового процесса
- медицинский осмотр International SOS Clinic Алматы

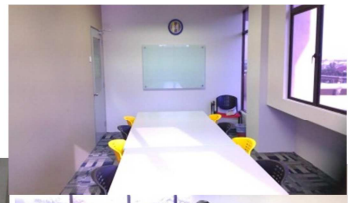

***График занятий*:** Пн-Чт- с 8.30-13.40, Пт 8.30-13.00

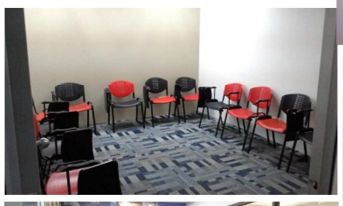

Периоды занятий (интейки):
27 апреля – 22 мая
25 мая -19 июня
22 июня -17 июля
20 июля – 14 августа
17 августа -11 сентября
14 сентября -9 октября
12 октября – 6 ноября
9 ноября -4 декабря
7 декабря -24 декабря

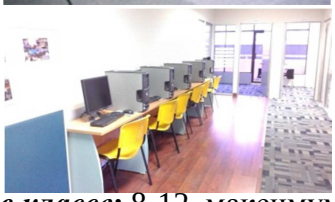

Количество студентов в классе: 8-12, максимум 15 студентов

Учителя

Filipe Gonzales - португалец. Учился и преподавал в США и в Великобритании. К своей квалификации TESL, Filipe имеет IT образование. Стаж преподавания 10 лет, является старшим преподавателем языкового центра

Margaret была начальником начальной школы и имеет стаж преподавания в университетах. Она имеет TESL degree с UK Великобритания). Margaret expert (специалист) в IELTS и имеет стаж преподавания IELTS более 20 лет.

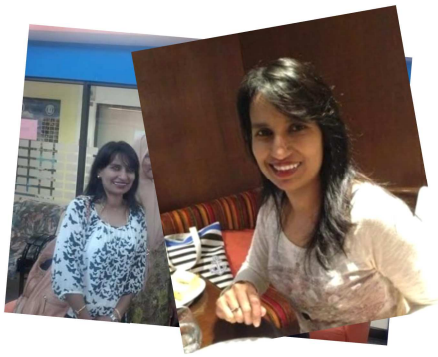

Asha Angeline Abraham получила образование в New Castle University – BA образование TESL и преподавала в таких странах как Singapore, Brunei и Malaysia. Asha имеет 18 лет стажа преподавания, из которых 8 лет в Singapore, 5 лет в Brunei и 5 лет в Malaysia.

Christopher. Chris британец и учился на журналиста в Великобритании. Он преподавал там 10 лет. Он свободный (freelance) преподаватель и всегда наслаждается отпуском в Asia.

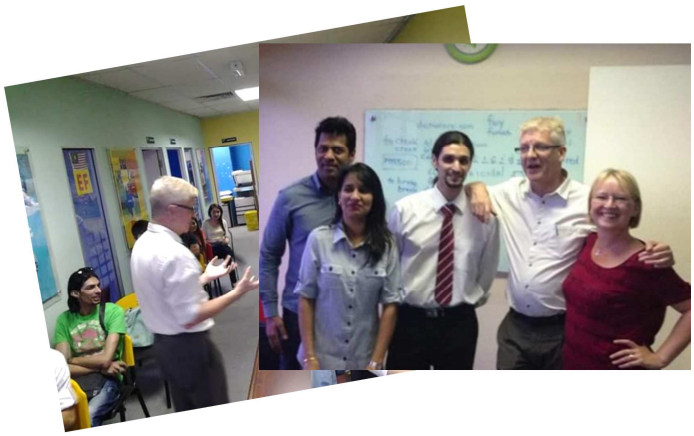

Tracy британка имеет Британский TESL и образование в Бизнес Администрировании. Имеет 10 лет преподавательского стажа и также является freelance teacher.

Usha выпускница UNITAR Куала Лумпур, Малайзия. Она имеет TESL образование и 3 года преподавательского стажа.

Eric Kana имеет MBA с Dublin University, Ireland и TESL с Ministry of Education Malaysia. Eric преподавал в Singapore, Dublin, Brunei и Malaysia. Он также является Academic Director Языкового центра в Малайзии с 20 летним стажем международного преподавания.

Студенты с разных стран:

Преимущества языкового центра:

- самые низкие цены
- мульти национальная атмосфера
- небольшое количество студентов в классе
- расположен в благоприятном районе

Виды развлечений Фото

Outdoor classes

Activities – 1,2 раза в месяц

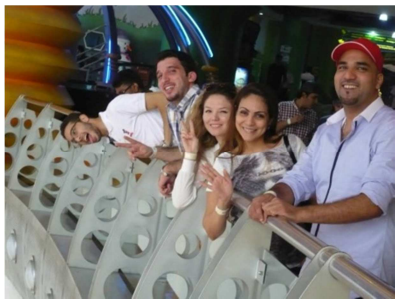

Trips- 1 раз в месяц или в 2 месяца

Месяц – 4 недели	***Уровни изучения английского языка***	Результат
1	1,2 уровень- *elementary* дает возможность студентам использовать наиболее известные фразы в более свободной форме, а также прививает целый ряд новых предложений и словосочетаний.	Условия перехода с одного уровня на другой это набор более 70% экзаменационного балла, по окончанию 4 недельного
2		
3	3,4 уровень –*pre-intermediate* добавляет уверенности и расширяет учебный потенциал. Появляются более длинные тексты, больше практических упражнений, новые грамматические темы и более сложные структуры предложений	
4		
5	5,6 уровень – *intermediate* добавляет много новой лексики, в том числе и сложной. Например, личностная	

6	характеристика людей, научные термины, профессиональная лексика и даже сленг, а также дает возможность свободно понимать собеседника и изъясняться в ответ	курса. Экзаменационный результат ниже 70% будет восприниматься как невозможность подтверждения полученных знаний и требует повторения курса
7	7,8 уровень – *upper- intermediate* возможность свободно понимать беглую английскую речь и без труда общаться, используя большой словарный запас	
8		
	Курс по подготовке к IELTS	

Жилье. Языковой центр может предложить два варианта жилья

	Эконом класс–Puncak Damansara condo, Pelangi Utama condo	Премиум класс- Metropolitan Square, Damansara, Perdana
Расстояние от языкового центра	5-7 минутах доступности от языкового центра	5 минут на такси и 10-15 минут на общественном транспорте
Аренда большой комнаты с отдельным сан узлом	$310 - $350 в месяц	$350-$400 в месяц
Аренда средней комнаты	$280 - $300 в месяц	$300-$350 в месяц
Аренда маленькой комнаты	$250 - $270 в месяц	$280-$300 в месяц
Удобства	24 часа охраны, паркинг, тренажерный зал, бассейн, тренажерный зал, BBQ area, теннисный корт и т.д	24 часа охраны, 5 бассейнов, парк, трасса для пробежки, BBQ pit, теннисный корт, бадминтонный зал и универсальный зал
Примерные фотографий		

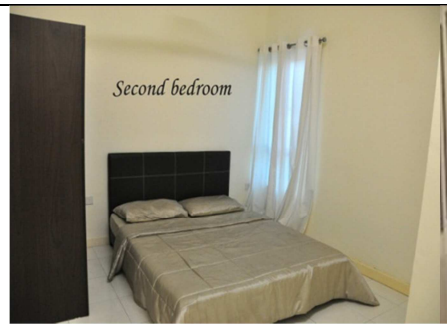

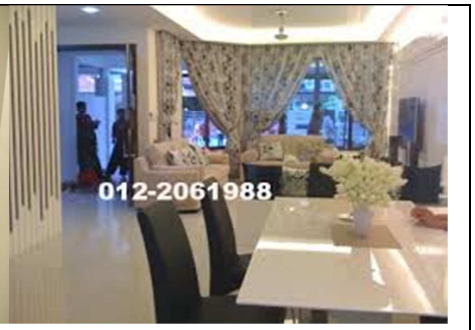

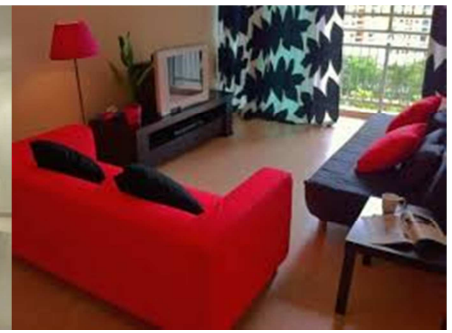

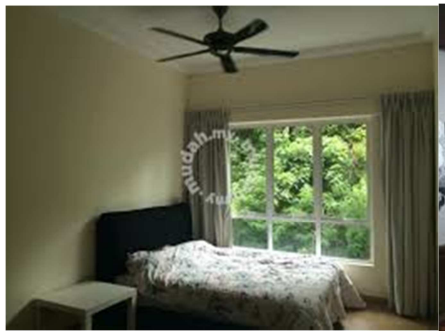
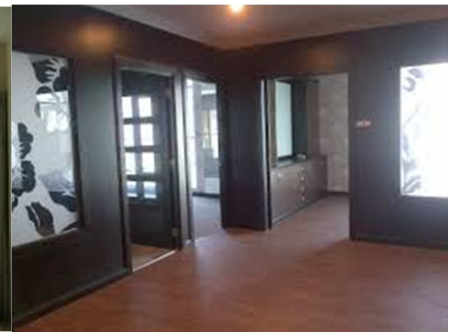

P.S. Еще языковой центр проводит однодневную ознакомительную экскурсию для новых студентов, которые в сопровождении преподавателя посетят основные достопримечательности города и получат ответ на имеющиеся вопросы, научаться пользоваться такси, автобусом и метро, а также помощь в получении банковской карточки, при желании

Email: 4study.my@gmail.com,guide.studyinmalaysia@gmail.com
Веб сайт: www.studyinmalaysia.kz
Телефоны: +7 (7172) 358075, ,+7 771 247 72 73
WhatsApp, Viber: ,+7 747 311 5 388 +6011 238 17 776
Instagram: studyinmalaysiakz
Вконтакте: studyinmalaysiakz, malaysia_4_study